



MONITORUL OFICIAL

AL

ROMÂNIEI

Anul 177 (XXI) — Nr. 424

PARTEA I
LEGI, DECRETE, HOTĂRĂRI ȘI ALTE ACTE

Luni, 22 iunie 2009

SUMAR

| <u>Nr.</u> | | <u>Pagina</u> |
|----------------------------------|---|---------------|
| HOTĂRĂRI ALE GUVERNULUI ROMÂNIEI | | |
| 517. | — Hotărâre privind declasificarea unor decrete ale Consiliului de Stat adoptate în perioada 1956—1989 și a unor decrete prezidențiale emise în perioada 1974—1989 | 2 |
| 670. | — Hotărâre pentru modificarea și completarea anexei nr. 14 la Hotărârea Guvernului nr. 976/2002 privind atestarea domeniului public al județului Arad, precum și al municipiului Arad, orașelor și comunelor din județul Arad | 3–4 |
| 675. | — Hotărâre pentru modificarea anexei la Hotărârea Guvernului nr. 325/2002 privind încadrarea unor sectoare de drumuri de exploatare în categoria funcțională a drumurilor publice comunale și a unor sectoare de drumuri comunale în categoria funcțională a drumurilor publice din județul Dolj | 5 |
| 691. | — Hotărâre pentru modificarea anexei nr. 1 la Hotărârea Guvernului nr. 570/2008 privind aprobarea activităților pentru care se acordă sprijin financiar producătorilor agricoli din sectorul vegetal pentru anul 2008, a cuantumului acestuia și a sumelor totale alocate fiecărei activități, precum și pentru modificarea Hotărârii Guvernului nr. 463/2007 privind aprobarea activităților pentru care se acordă sprijin financiar producătorilor agricoli din sectorul vegetal și sectorul de îmbunătățiri funciare, în anul 2007, a cuantumului acestuia, a sumelor alocate fiecărei activități, precum și pentru abrogarea Hotărârii Guvernului nr. 140/2007 privind aprobarea cuantumului plăților naționale directe complementare în sectorul zootehnic, în anul 2007 | 6–8 |
| 695. | — Hotărâre privind unele măsuri pentru organizarea Zilei Justiției în anul 2009 | 9 |
| 698. | — Hotărâre pentru modificarea anexei la Hotărârea Guvernului nr. 401/2006 privind organizarea, funcționarea, structura personalului și dotările necesare îndeplinirii atribuțiilor Oficiului Român pentru Drepturile de Autor | 9–10 |
| ★ | | |
| | Cuantumul total al sumelor provenite din finanțările private ale partidelor politice în anul 2008, conform Legii nr. 334/2006 privind finanțarea activității partidelor politice și a campaniilor electorale..... | 11–16 |

HOTĂRĂRI ALE GUVERNULUI ROMÂNIEI

GUVERNUL ROMÂNIEI

HOTĂRÂRE

privind declasificarea unor decrete ale Consiliului de Stat adoptate în perioada 1956—1989 și a unor decrete prezidențiale emise în perioada 1974—1989

În temeiul art. 108 din Constituția României, republicată, al art. 24 alin. (10) din Legea nr. 182/2002 privind protecția informațiilor clasificate, cu modificările și completările ulterioare, al art. 20 alin. (1) lit. a) din Standardele naționale de protecție a informațiilor clasificate în România, aprobate prin Hotărârea Guvernului nr. 585/2002, cu modificările și completările ulterioare, și al art. 1 din Hotărârea Guvernului nr. 781/2002 privind protecția informațiilor secrete de serviciu,

Guvernul României adoptă prezenta hotărâre.

Articol unic. — (1) Se aprobă declasificarea unor decrete*) ale Consiliului de Stat adoptate în perioada 1956—1989 și a unor decrete prezidențiale*) emise în perioada 1974—1989, prevăzute în anexele nr. 1 și 2¹⁾, care fac parte integrantă din

prezenta hotărâre, ca urmare a expirării termenelor de clasificare.

(2) Instituțiile și autoritățile publice care au în gestiune copii ale decretelor prevăzute la alin. (1) vor lua măsuri în consecință, conform legii.

PRIM-MINISTRU

EMIL BOC

Contrasemnează:

Viceprim-ministru, ministrul administrației și internelor,

Dan Nica

p. Ministrul apărării naționale,

Dan Tătaru,

secretar de stat

Directorul Serviciului Român de Informații,

George-Cristian Maior

București, 28 aprilie 2009.

Nr. 517.

*) Decretele Consiliului de Stat și decretele prezidențiale declasificate se păstrează și pot fi consultate la Arhivele Naționale. Existența unui mare număr de file și schițe determină impedimente de natură tehnico-redacțională care fac imposibilă publicarea acestora în Monitorul Oficial al României, Partea I.

1) Anexele nr. 1 și 2 se publică în Monitorul Oficial al României, Partea I, nr. 424 bis din 22 iunie 2009, care se poate achiziționa de la Centrul pentru relații cu publicul al Regiei Autonome „Monitorul Oficial”, București, șos. Panduri nr. 1.

GUVERNUL ROMÂNIEI

HOTĂRÂRE

pentru modificarea și completarea anexei nr. 14 la Hotărârea Guvernului nr. 976/2002 privind atestarea domeniului public al județului Arad, precum și al municipiului Arad, orașelor și comunelor din județul Arad

În temeiul art. 108 din Constituția României, republicată, și al art. 21 alin. (3) din Legea nr. 213/1998 privind proprietatea publică și regimul juridic al acesteia, cu modificările și completările ulterioare,

Guvernul României adoptă prezenta hotărâre.

Articol unic. — Anexa nr. 14 „Inventarul bunurilor care aparțin domeniului public al comunei Beliu” la Hotărârea Guvernului nr. 976/2002 privind atestarea domeniului public al județului Arad, precum și al municipiului Arad, orașelor și comunelor din județul Arad, publicată în Monitorul Oficial al României, Partea I, nr. 690 și nr. 690 bis din 19 septembrie

2002, cu completările ulterioare, se modifică și se completează după cum urmează:

1. La secțiunea „Bunuri imobile” se abrogă pozițiile nr. 38 și 39.

2. La secțiunea „Bunuri imobile”, după poziția nr. 42 se introduc șase noi poziții, pozițiile nr. 43—48, conform anexei care face parte integrantă din prezenta hotărâre.

PRIM-MINISTRU
EMIL BOC

Contrasemnează:

Viceprim-ministru,
ministrul administrației și internelor,
Dan Nica

București, 3 iunie 2009.
Nr. 670.

ANEXĂ

COMPLETĂRI

la inventarul bunurilor care aparțin domeniului public al comunei Beliu, județul Arad

| Nr. crt. | Codul de clasificare (aceiași pt. toate străzile din comună) | Denumirea bunului | Elemente de identificare | Anul dobândirii, sau, după caz, al dării în folosință | Valoarea de inventar — lei — | Situația juridică |
|----------|--|--------------------------------|---|---|------------------------------|-------------------|
| 43. | 1.3.7. | Străzile din localitatea Beliu | Strada 1 de la 1—517 (1—1B, 1C—2, 3—25, 212—218, 239—248, 457—458, 491/H—505, 506—517, 523—547, 556—581, 629—636, 640—669, 697—705) Strada 2 de la 334 A—407 (408—456) Strada 3 de la 26—211 (26—67, 68—211) Strada 4 de la 51—60 (51—54, 55A—60) Strada 5 de la 130—187 (130—141, 142—157, 158—187) Strada 6 de la nr. 103—107 (103—104, 104A—107) Strada 7 de la nr. 75—94 (75—86, 70—74, 91—94) Strada 8 de la nr. 95—97/69 Strada 9 de la nr. 219—239 (219—222, 238—239) Strada 10 de la nr. 242 — înfundată Strada nr. 11 de la 289—334 (289—334, 249—259A, 249—252, 237—257, 258—259A, 289—292, 308—309, 325, 334) Strada nr. 12 — FN — grădini Strada nr. 13 de la nr. 262—284 (262—259A, 289—285, 263—284) Strada nr. 14 de la nr. 292—307 (292—298, 300—307) Strada nr. 15 de la nr. 310—324 (310—319, 320—324) Strada nr. 16 de la nr. 187—205 (187—332, 333—205, 187—196, 225—237, 326—332, 333—238, 222—205) | — | — | HCL 15/2009 |

| Nr. crt. | Codul de clasificare (aceiași pt. toate străzile din comună) | Denumirea bunului | Elemente de identificare | Anul dobândirii, sau, după caz, al dării în folosință | Valoarea de inventar — lei — | Situția juridică |
|----------|--|--|--|---|------------------------------|------------------|
| | | | Strada nr. 17 de la nr. 339—346 (339—341, 342—346) Strada nr. 18 de la nr. 364—373 (364—371, 372—373) Strada nr. 19 de la nr. 379—385 (379—382, 383—385) Strada nr. 20 de la nr. 390—400 (390—393, 394—397, 400) Strada nr. 21 de la nr. 397—399 Strada nr. 22 de la nr. 427—461 (427—491H, 428—461) Strada nr. 23 de la nr. 450—458 (450—461, 454—458) Strada nr. 24—FN — înfundată Strada nr. 25—FN — drum complex Strada nr. 26 de la nr. 549—555 (549—550/C, 550/D—555) Strada nr. 27 de la nr. 581—629 (581—596, 604—629) Strada nr. 28 de la nr. 636—640 (636, stație de epurare FN/638—640) Strada nr. 29—FN (Purice) Strada nr. 30 de la nr. 696—689 Strada nr. 31 de la nr.—1C Strada nr. 32—FN — pădurea Dumbrava | — | — | HCL 15/2009 |
| 44. | | Străzile din localitatea Tăgădău | Strada nr. 1 de la nr. 43—242 (43—151/152—242) Strada nr. 2 de la nr. 1—43 (1—2/ 4—16/29—43) Strada nr. 3 de la nr. 2—5 (2—3/4—5) Strada nr. 4 de la nr. (FN) strada la vale Strada nr. 5 de la nr. 80—111 (80—87/88—89/89—91/109—111) Strada nr. 6 de la nr. 91—109 (91—96/97—102/103—104/105—109) Strada nr. 7 de la nr.—FN Strada nr. 8 de la nr. 168—199 (168—171A/173—177/196—199) Strada nr. 9 de la nr. 193—210 (193—178/196—210) | | | |
| 45. | | Străzile din localitatea Benești | Strada nr. 1 de la nr. 1—80 (1—17/26—46/47—61/62—80) Strada nr. 2 de la nr. 17—26 (17—21/22—26) | | | |
| 46. | | Străzile din localitatea Bochia | Strada nr. 1 de la nr. 1—97 (1—11/19—30/31—38/92—97) Strada nr. 2 de la nr. 38—92 (38—59/61—92) Strada nr. 3 de la nr. 11—19 (11—17/18—19) | | | |
| 47. | | Străzile din localitatea Secaci | Strada nr. 1 de la nr. 1—91 (1—15/7—12/57—62—66/75—91) Strada nr. 2 de la nr. 15—39 (15—31/33—39) Strada nr. 3 de la nr. 39—43 (39—40/41—43) Strada nr. 4 de la nr. 12—50 (12—14/44—50) Strada nr. 5 de la nr. 66—75 (66—69/71—75) | | | |
| 48. | | Străzile din localitatea Vasile Goldiș | Strada nr. 1 de la nr. 1—329 (1—31/32—51/53—86/217—218/219—231/77—67/FN—304/305—329) Strada nr. 2—FN Strada nr. 3 de la nr. 85—217 (85—93/94—116/118A—121/172—174/175—217) Strada nr. 4 — FN Strada nr. 5 de la nr. 231—77 (231—250/251—263/266—285/66—77) Strada nr. 6 de la nr. 285—66 (285—290/65—66) Strada nr. 7 de la nr. FN Strada nr. 8 de la nr. 304—305 | | | |

GUVERNUL ROMÂNIEI

HOTĂRÂRE

pentru modificarea anexei la Hotărârea Guvernului nr. 325/2002 privind încadrarea unor sectoare de drumuri de exploatare în categoria funcțională a drumurilor publice comunale și a unor sectoare de drumuri comunale în categoria funcțională a drumurilor publice din județul Dolj

În temeiul art. 108 din Constituția României, republicată, și al art. 12 și 13 din Ordonanța Guvernului nr. 43/1997 privind regimul drumurilor, republicată, cu modificările și completările ulterioare,

Guvernul României adoptă prezenta hotărâre.

Articol unic. — Anexa la Hotărârea Guvernului nr. 325/2002 privind încadrarea unor sectoare de drumuri de exploatare în categoria funcțională a drumurilor publice comunale și a unor sectoare de drumuri comunale în categoria funcțională a drumurilor publice din județul Dolj, publicată în Monitorul Oficial al României, Partea I, nr. 254 din 16 aprilie 2002, se modifică și se înlocuiește cu anexa la prezenta hotărâre.

PRIM-MINISTRU

EMIL BOC

Contrasemnează:

Viceprim-ministru, ministrul administrației și internelor,
Dan Nica

București, 3 iunie 2009.
Nr. 675.

ANEXĂ

DATELE DE IDENTIFICARE

a sectoarelor de drumuri comunale care se încadrează în categoria funcțională a drumurilor județene și a sectoarelor de drumuri de interes local care se încadrează în categoria funcțională a drumurilor comunale

| Nr. crt. | Denumirea drumului | Traseul drumului | Poziția kilometrică | | Lungimea totală — km — | Indicativul nou |
|----------|--------------------|---|---------------------|------------|---------------------------|-----------------|
| | | | Origine | Destinație | | |
| 1 | DC 1 | Băilești—Galicea Mare—Izvoare (DJ 561D) | 0+000 | 14+400 | 14,400 | DJ 561 G |
| 2 | DC 2 | Cioroiu Nou—Siliștea Crucii | 0+000 | 5+000 | 5,000 | DJ 552 C |
| 3 | DC 3 | Goicea (DJ 561)—Măceșu de Sus—Măceșu de Jos (DN 55A) | 0+000 | 13+450 | 13,450 | DJ 561 H |
| 4 | DC 4 | Limita județului Olt—Ungureni—Ghercești—DN 65C (Craiova) | 5+720 | 21+480 | 15,760 | DJ 643 F |
| 5 | DC 5 | Radovan (DN 56)—Lipovu—Cerăt (DJ 561) | 0+000 | 16+120 | 16,120 | DJ 561 F |
| 6 | DC 7 | Boureni (DJ 561A)—Siliștea Crucii | 0+000 | 5+727 | 5,727 | DJ 561 I |
| 7 | DC 29 | Bratovoiești—Georocu Mare—Puțuri (DJ 604) | 0+000 | 9+500 | 9,500 | DJ 551 A |
| 8 | DC 62 | Vârtop (DJ 552)—Giubega (DJ 561D) | 0+000 | 9+250 | 9,250 | DJ 552 D |
| 9 | DC 82A | DN 65 C—Călinești—limita județului Olt | 0+000 | 4+430 | 4,430 | DJ 652 B |
| 10 | DC 88 | DN 6 (Cârcea)—DN 65 | 0+000 | 6+300 | 6,300 | DJ 652 A |
| 11 | DC 97A | Bucovăț (DJ 552)—Leamna de Jos—Leamna de Sus—Sărbătoarea (DJ 552) | 0+000 | 11+930 | 11,930 | DJ 552 E |
| 12 | DC 106 | Scăești (DJ 606A)—Raznic (DJ 606B) | 0+000 | 4+090 | 4,090 | DJ 606 G |
| 13 | DC 115 | Braloștița (DJ 606F)—Bâlta—limita județului Mehedinți | 0+000 | 9+400 | 9,400 | DJ 606 H |
| 14 | Drum de exploatare | DN 56—Radovan—Vârvoru de Jos | 0+000 | 3+500 | 3,500 | DC 156 |
| 15 | Drum de exploatare | DJ 552—Căruia | 0+000 | 2,5+000 | 2,500 | DC 157 |

GUVERNUL ROMÂNIEI

HOTĂRÂRE

pentru modificarea anexei nr. 1 la Hotărârea Guvernului nr. 570/2008 privind aprobarea activităților pentru care se acordă sprijin financiar producătorilor agricoli din sectorul vegetal pentru anul 2008, a cuantumului acestuia și a sumelor totale alocate fiecărei activități, precum și pentru modificarea Hotărârii Guvernului nr. 463/2007 privind aprobarea activităților pentru care se acordă sprijin financiar producătorilor agricoli din sectorul vegetal și sectorul de îmbunătățiri funciare, în anul 2007, a cuantumului acestuia, a sumelor alocate fiecărei activități, precum și pentru abrogarea Hotărârii Guvernului nr. 140/2007 privind aprobarea cuantumului plăților naționale directe complementare în sectorul zootehnic, în anul 2007

În temeiul art. 108 din Constituția României, republicată,

Guvernul României adoptă prezenta hotărâre.

Articol unic. — Anexa nr. 1 „Activitățile pentru care se acordă sprijin financiar producătorilor agricoli din sectorul vegetal în anul 2008, cuantumul acestuia, precum și suma totală alocată fiecărei activități” la Hotărârea Guvernului nr. 570/2008 privind aprobarea activităților pentru care se acordă sprijin financiar producătorilor agricoli din sectorul vegetal pentru anul 2008, a cuantumului acestuia și a sumelor totale alocate fiecărei activități, precum și pentru modificarea Hotărârii Guvernului nr. 463/2007 privind aprobarea activităților pentru care se acordă sprijin financiar producătorilor agricoli din sectorul vegetal și sectorul de îmbunătățiri funciare, în anul 2007, a cuantumului acestuia, a sumelor alocate fiecărei activități, precum și pentru abrogarea Hotărârii Guvernului nr. 140/2007 privind aprobarea cuantumului plăților naționale directe complementare în sectorul zootehnic, în anul 2007, publicată în Monitorul Oficial al României, Partea I, nr. 414 din 3 iunie 2008, cu modificările ulterioare, se modifică și se înlocuiește cu anexa care face parte integrantă din prezenta hotărâre.

PRIM-MINISTRU
EMIL BOC

Contrasemnează:

p. Ministrul agriculturii, pădurilor
și dezvoltării rurale,
Liviu Harbuz,
secretar de stat
Ministrul finanțelor publice,
Gheorghe Pogea

ACTIVITĂȚILE
pentru care se acordă sprijin financiar producătorilor agricoli din sectorul vegetal în anul 2008,
cuantumul acestuia, precum și suma totală alocată fiecărei activități

| Nr. crt. | Denumirea activității | | Procent din cheltuielile eligibile (%) | Suma fixă | Valoarea totală | | |
|---|--|---|--|--|-----------------------------|----------------|---------------|
| 1. | a) legume-fructe | funcționarea grupurilor de producători recunoscute | | 40.000 lei/grup | 200 mii lei | | |
| | | implementarea Sistemului European de Bune Practici Agricole, EUREPGAP, în domeniul legumelor și fructelor | | 70% din valoarea costurilor certificării și ale tuturor analizelor și/sau avizelor necesare pentru certificarea unui contract/beneficiar | până la 10.000 lei/contract | 200 mii lei | |
| | | sprijin financiar pentru legumele produse în serele încălzite și pentru ciupercile de cultură produse în spații climatizate | legume produse și recoltate din serele încălzite până la 31 decembrie 2008 | | 600 lei/tonă | 32.169 mii lei | |
| | | | ciuperci cultivate și recoltate din spații climatizate | | 800 lei/tonă | 4.844 mii lei | |
| | | sprijin financiar pentru legume și fructe destinate prelucrării industriale | tomate | — | 350 lei/tonă | 5.227 mii lei | |
| | | | mazăre boabe verzi | — | 300 lei/tonă | 953 mii lei | |
| | | | fasole păstăi | — | 350 lei/tonă | 1981 mii lei | |
| | | | ardei — toate tipurile | — | 300 lei/tonă | 542 mii lei | |
| | | | castraveți tip cornișon | — | 150 lei/tonă | 275 mii lei | |
| | | | mere | — | 160 lei/tonă | 11.587 mii lei | |
| | | | prune | — | 200 lei/tonă | 548 mii lei | |
| | | | cireșe | — | 200 lei/tonă | 260 mii lei | |
| | | | vișine | — | 200 lei/tonă | 130 mii lei | |
| | | | piersici | — | 300 lei/tonă | 194 mii lei | |
| | | | struguri de masă | — | 300 lei/tonă | 254 mii lei | |
| | | sprijin financiar pentru achiziționarea de ambalaje și alte materiale necesare ambalării legumelor și fructelor pentru livrare în stare proaspătă | legume, căpșuni, pomi și arbuști fructiferi | 30% din valoarea unitară a ambalajelor și materialelor necesare ambalării | până la 4 lei/bucată | legume — | 2.970 mii lei |
| | | | | | | fructe — | 1.830 mii lei |
| susținerea unor cheltuieli de depozitare a produselor agricole, conform pct. 1 lit. b) din anexa nr. 1 la Ordonanța de urgență a Guvernului nr. 123/2006 pentru aprobarea acordării sprijinului financiar producătorilor agricoli din sectorul vegetal, zootehnic, al îmbunătățirilor funciare și al organizării și sistematizării teritoriului, aprobată cu modificări și completări prin Legea nr. 125/2007, cu modificările și completările ulterioare | ceapă, rădăcinoase, mere, pere, struguri de masă | 30% din valoarea cheltuielilor de depozitare | până la 70 lei/tonă/periodă de depozitare | 3.500 mii lei | | | |
| susținerea energiei termice și electrice pentru culturile realizate în sere și solarii încălzite | legume și ciuperci | — | — | 13.000 mii lei | | | |

| Nr. crt. | Denumirea activității | | Procent din cheltuielile eligibile (%) | Suma fixă | Valoarea totală | |
|----------|--|--|--|--|---|----------------|
| 2. | c) sector viticol | autorizarea plantațiilor viticole pentru producerea strugurilor de vin cu denumire de origine controlată, certificarea și marcarea vinurilor cu denumire de origine controlată | costurile aferente autorizării plantațiilor viticole destinate producerii strugurilor de vin cu denumire de origine controlată | — | 10 lei/ha | 250 mii lei |
| | | | costurile aferente certificării și marcării vinurilor cu denumire de origine controlată | | 12 lei/hl | 4.000 mii lei |
| | | tratamente fitosanitare în plantațiile viticole cu soiuri nobile pentru struguri de masă și vin, inclusiv pentru vinuri cu denumire de origine controlată | costurile aferente tratamentelor fitosanitare | — | 500 lei/ha | 23.000 mii lei |
| 3. | e) hamei | susținerea producției de hamei cu un conținut ridicat în acizi alfa și la cerințele de calitate stabilite prin contract | | 10% din costurile de producție | 100 lei/tonă | 36 mii lei |
| 4. | f) cartof | sprijinirea producției de cartof pentru industrializare, procesare la calitate și cerințele specifice normelor tehnice de procesare, stabilite prin contracte | | — | 150 lei/tonă | 6.500 mii lei |
| | | susținerea unor cheltuieli de depozitare a produselor agricole, conform pct. 1 lit. b) din anexa nr. 1 la Ordonanța de urgență a Guvernului nr. 123/2006, aprobată cu modificări și completări prin Legea nr. 125/2007, cu modificările și completările ulterioare | | 30% din valoarea cheltuielilor de depozitare | până la 70 lei/tonă/periodă de depozitare | 5.000 mii lei |
| 5. | g) plante medicinale și aromatice | susținerea producției de plante medicinale și aromatice realizate în condițiile de calitate stabilite prin contract | pentru culturile de la care se utilizează sămânța | — | 600 lei/tonă | 7.236 mii lei |
| | | | pentru culturile de la care se utilizează planta întreagă și/sau rădăcina | — | 800 lei/tonă | |
| 6. | h) flori, plante dendrologice și ornamentale | sprijin pentru producția de flori, plante dendrologice și ornamentale în câmp, în spații protejate sau amenajate | culturi în câmp | — | 5.000 lei/ha | 300 mii lei |
| | | | culturi în sere | — | 10.000 lei/ha | |

GUVERNUL ROMÂNIEI

HOTĂRÂRE

privind unele măsuri pentru organizarea Zilei Justiției în anul 2009

În temeiul art. 108 din Constituția României, republicată, al art. 30 alin. (2) din Legea nr. 500/2002 privind finanțele publice, cu modificările ulterioare, precum și al art. 4 alin. (5) din Ordonanța Guvernului nr. 80/2001 privind stabilirea unor normative de cheltuieli pentru autoritățile administrației publice și instituțiile publice, aprobată cu modificări prin Legea nr. 247/2002, cu modificările și completările ulterioare,

Guvernul României adoptă prezenta hotărâre.

Articol unic. — (1) Se aprobă alocarea sumei de 100 mii lei în vederea organizării Zilei Justiției pe data de 5 iulie 2009, potrivit normativelor de cheltuieli prevăzute în anexa care face parte integrantă din prezenta hotărâre.

(2) Pentru asigurarea sumei prevăzute la alin. (1) se aprobă suplimentarea bugetului propriu al Consiliului Superior al Magistraturii din fondul de rezervă bugetară la dispoziția Guvernului, prevăzut în bugetul de stat pe anul 2009, cu suma de 50 mii lei, la capitolul 5101 „Autorități publice și acțiuni externe”, titlul II „Bunuri și servicii” — articol bugetar 20.30.30.

(3) Suma prevăzută la alin. (1) se alocă din bugetul propriu al Consiliului Superior al Magistraturii, capitolul 5101 „Autorități publice și acțiuni externe”, titlul II „Bunuri și servicii” — articol bugetar 20.30.30., suplimentat potrivit alin. (2).

(4) Manifestările prilejuite de acest eveniment se organizează de Consiliul Superior al Magistraturii și se vor desfășura în municipiul Cluj-Napoca, județul Cluj.

(5) Ministerul Finanțelor Publice este autorizat să introducă, la propunerea ordonatorului principal de credite, modificările corespunzătoare în structura bugetului de stat și în volumul și structura bugetului Consiliului Superior al Magistraturii pe anul 2009.

PRIM-MINISTRU
EMIL BOC

Contrasemnează:
p. Ministrul justiției și libertăților cetățenești,
Alina Mihaela Bica,
secretar de stat
Ministrul finanțelor publice,
Gheorghe Pogea

București, 10 iunie 2009.
Nr. 695.

ANEXĂ

NORMATIVELE DE CHELTUIELI

pentru acțiunile de protocol ocazionate de desfășurarea Zilei Justiției pe anul 2009

| | |
|------------------------------|------------------|
| Masă oficială Ziua Justiției | 150 lei/persoană |
| Cadouri | 10 lei/persoană |

GUVERNUL ROMÂNIEI

HOTĂRÂRE

pentru modificarea anexei la Hotărârea Guvernului
nr. 401/2006 privind organizarea, funcționarea, structura personalului și dotările necesare
îndeplinirii atribuțiilor Oficiului Român pentru Drepturile de Autor

În temeiul art. 108 din Constituția României, republicată,

Guvernul României adoptă prezenta hotărâre.

Articol unic. — Anexa la Hotărârea Guvernului nr. 401/2006 privind organizarea, funcționarea, structura personalului și dotările necesare îndeplinirii atribuțiilor Oficiului Român pentru

Drepturile de Autor, publicată în Monitorul Oficial al României, Partea I, nr. 292 din 31 martie 2006, se modifică și se înlocuiește cu anexa la prezenta hotărâre.

PRIM-MINISTRU
EMIL BOC

Contrasemnează:
Ministrul culturii, cultelor și patrimoniului național,
Theodor Paleologu
Ministrul muncii, familiei și protecției sociale,
Marian Sârbu
Președintele Agenției Naționale a Funcționarilor Publici,
Szakai Andras Zsolt
Ministrul finanțelor publice,
Gheorghe Pogea

București, 10 iunie 2009.
Nr. 698.

Numărul maxim de posturi = 92
 (exclusiv directorul general și
 directorul general adjunct)

STRUCTURA ORGANIZATORICĂ
 a Oficiului Român pentru Drepturile de Autor

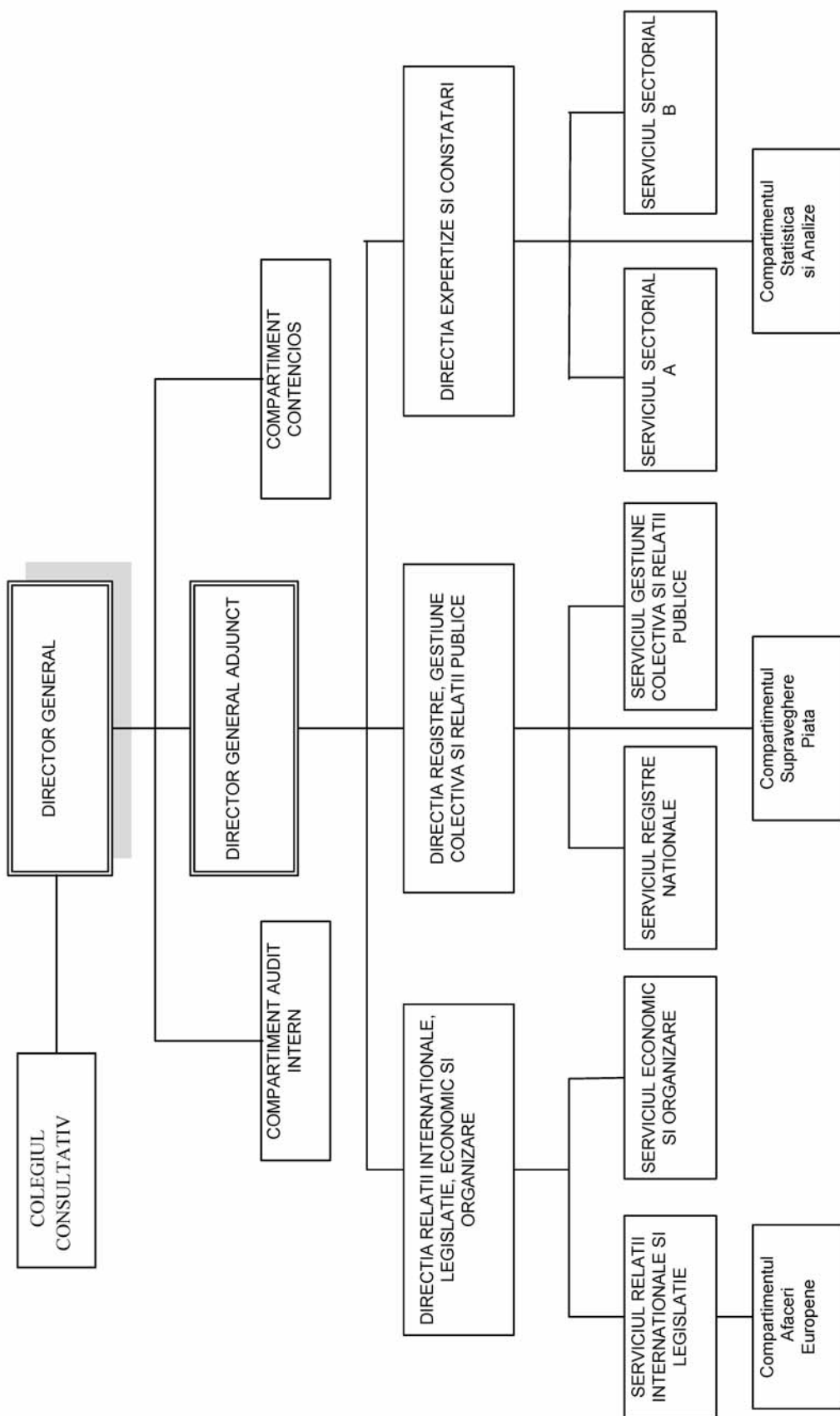

★

CUANTUMUL TOTAL
al sumelor provenite din finanțările private ale partidelor politice în anul 2008, conform Legii nr. 334/2006
privind finanțarea activității partidelor politice și a campaniilor electorale

Partidul Noua Generație — Creștin Democrat

1. Valoarea totală a donațiilor primite: 9.418.173,60 lei.

2. Nu există venituri din cotizații în anul 2008.

3. Lista persoanelor fizice care au făcut în anul fiscal 2008 donații a căror valoare cumulată depășește baremul de 10 salarii de bază minime brute pe țară:

| | Numele și prenumele | CNP | Naționalitatea | Data | Tipul | Suma donată | Total donator |
|----|-----------------------------|---------------|----------------|------------|-------|-------------|---------------|
| 1 | Stilu Aurelian | 1880209410049 | română | 4.09.2008 | lei | 200000 | 200000 |
| 2 | Mazilu George Gabriel | 1870422460101 | română | 16.10.2008 | lei | 125000 | 200000 |
| | Mazilu George Gabriel | 1870422460101 | română | 17.10.2008 | lei | 65000 | 200000 |
| | Mazilu George Gabriel | 1870422460101 | română | 20.10.2008 | lei | 10000 | 200000 |
| 3 | Sundă George Mihai | 1870407440028 | română | 15.10.2008 | lei | 200000 | 200000 |
| | Sundă Dumitru | 1850510410054 | română | 16.10.2008 | lei | 200000 | 200000 |
| 4 | Sota Vasile | 1830911420044 | română | 4.09.2008 | lei | 200000 | 200000 |
| 5 | Geambazi Vasile | 1810319420031 | română | 2.04.2008 | lei | 100000 | 200000 |
| | Geambazi Vasile | 1810319420031 | română | 15.10.2008 | lei | 100000 | 200000 |
| 6 | Constantin Alexandru Bogdan | 1790707472032 | română | 16.10.2008 | lei | 200000 | 200000 |
| 7 | Ciubotă Cătălin Ion | 1661124421537 | română | 2.04.2008 | lei | 100000 | 200000 |
| | Ciubotă Cătălin Ion | 1661124421537 | română | 15.10.2008 | lei | 100000 | 200000 |
| 8 | Răducan Cristian | 1550216400379 | română | 15.10.2008 | lei | 200000 | 200000 |
| 9 | Ivan Răzvan Cristian | 1821121420027 | română | 14.11.2008 | lei | 20000 | 182000 |
| | Ivan Răzvan Cristian | 1821121420027 | română | 29.10.2008 | lei | 22000 | 182000 |
| | Ivan Răzvan Cristian | 1821121420027 | română | 20.10.2008 | lei | 140000 | 182000 |
| 10 | Manea Pompiliu | 1351007120669 | română | 5.05.2008 | lei | 7300 | 175120 |
| | Manea Pompiliu | 1351007120669 | română | 6.11.2008 | lei | 2400 | 175120 |
| | Manea Pompiliu | 1351007120669 | română | 21.02.2008 | lei | 78000 | 175120 |
| | Manea Pompiliu | 1351007120669 | română | 25.11.2008 | lei | 1150 | 175120 |
| | Manea Pompiliu | 1351007120669 | română | 23.05.2008 | lei | 8270 | 175120 |
| 11 | Bușe Gabriel | 1720925434550 | română | 9.12.2008 | lei | 80000 | 159510 |
| | Bușe Gabriel | 1720925434550 | română | 21.11.2008 | lei | 79510 | 159510 |
| 12 | Lazăr Ion Cornel | 1610624034984 | română | 6.05.2008 | lei | 5000 | 138308 |
| | Lazăr Ion Cornel | 1610624034984 | română | 27.11.2008 | lei | 5300 | 138308 |
| | Lazăr Ion Cornel | 1610624034984 | română | 28.11.2008 | lei | 2000 | 138308 |
| | Lazăr Ion Cornel | 1610624034984 | română | 19.11.2008 | lei | 9400 | 138308 |
| | Lazăr Ion Cornel | 1610624034984 | română | 12.11.2008 | lei | 3100 | 138308 |
| | Lazăr Ion Cornel | 1610624034984 | română | 21.02.2008 | lei | 78000 | 138308 |
| | Lazăr Ion Cornel | 1610624034984 | română | 2.05.2008 | lei | 34308 | 138308 |
| | Lazăr Ion Cornel | 1610624034984 | română | 12.05.2008 | lei | 1200 | 138308 |
| 13 | Popa Theodora Cristina | 2741204463040 | română | 2.04.2008 | lei | 100000 | 100000 |
| 14 | Șoricuț Anca Ioana | 2740712270657 | română | 2.04.2008 | lei | 100000 | 100000 |
| 15 | Becheanu Mariana | 2721221293111 | română | 3.06.2008 | lei | 100000 | 100000 |
| 16 | Dubovoi Gabriela Corina | 2701123421517 | română | 16.04.2008 | lei | 100000 | 100000 |
| 17 | Capotă Maria | 2620331400041 | română | 16.05.2008 | lei | 100000 | 100000 |
| 18 | Spănu Valentina | 2600129400413 | română | 24.03.2008 | lei | 100000 | 100000 |
| 19 | Capotă Gligoraș Gabriel | 1871102450021 | română | 13.05.2008 | lei | 100000 | 100000 |
| 20 | Capotă Bogdan Alexandru | 1820309420067 | română | 9.05.2008 | lei | 100000 | 100000 |

| | Numele și prenumele | CNP | Naționalitatea | Data | Tipul | Suma donată | Total donator |
|----|---------------------------|---------------|----------------|------------|-------|-------------|---------------|
| 21 | Cuș Bogdan Florin | 1780701453035 | română | 9.05.2008 | lei | 100000 | 100000 |
| 22 | Cristescu Cătălin | 1770318416017 | română | 24.04.2008 | lei | 100000 | 100000 |
| 23 | Milea Adrian | 1770224033078 | română | 8.05.2008 | lei | 45000 | 100000 |
| | Milea Adrian | 1770224033078 | română | 5.06.2008 | lei | 55000 | 100000 |
| 24 | Dănilă Alin Mihael | 1760129293144 | română | 24.03.2008 | lei | 100000 | 100000 |
| 25 | Companis Leopold Gabriel | 1751124293135 | română | 24.03.2008 | lei | 100000 | 100000 |
| 26 | Dediu Ștefan Fănuș | 1751118221275 | română | 2.04.2008 | lei | 100000 | 100000 |
| 27 | Negru Alexandru Amanoil | 1750806035020 | română | 22.04.2008 | lei | 100000 | 100000 |
| 28 | Popa Călin Adrian | 1750425323991 | română | 2.04.2008 | lei | 100000 | 100000 |
| 29 | Apostol Marian | 1750411090022 | română | 26.05.2008 | lei | 50000 | 100000 |
| | Apostol Marian | 1750411090022 | română | 26.05.2008 | lei | 50000 | 100000 |
| 30 | Cordoș Alexandru | 1750331343225 | română | 16.05.2008 | lei | 100000 | 100000 |
| 31 | Bădulescu Aurelian | 1750119441529 | română | 8.04.2008 | lei | 100000 | 100000 |
| 32 | Becheanu Mihai Bogdan | 1740619293124 | română | 24.03.2008 | lei | 100000 | 100000 |
| 33 | Niță Ștefan | 1740316463026 | română | 24.04.2008 | lei | 100000 | 100000 |
| 34 | Zmărăndescu Cătălin Otto | 1730126461516 | română | 2.04.2008 | lei | 100000 | 100000 |
| 35 | Dubovoi Dorian | 1710228443024 | română | 16.04.2008 | lei | 100000 | 100000 |
| 36 | Biber Valentin | 1701001431512 | română | 24.04.2008 | lei | 100000 | 100000 |
| 37 | Andrabulea Gigel | 1690212361941 | română | 9.05.2008 | lei | 100000 | 100000 |
| 38 | Vasiliu Octavian | 1690121450022 | română | 16.05.2008 | lei | 100000 | 100000 |
| 39 | Ene Cristian Ștefan | 1680806461541 | română | 24.04.2008 | lei | 100000 | 100000 |
| 40 | Popa Marcel | 1680308460019 | română | 2.04.2008 | lei | 100000 | 100000 |
| 41 | Bălășescu Ilie | 1671114434524 | română | 24.04.2008 | lei | 100000 | 100000 |
| 42 | Ghiorghișor Iulian | 1670217034981 | română | 2.04.2008 | lei | 100000 | 100000 |
| 43 | Heidari Abdolreza | 1640111400599 | română | 5.06.2008 | lei | 100000 | 100000 |
| 44 | Capotă Gligore | 1570428400314 | română | 16.05.2008 | lei | 100000 | 100000 |
| 45 | Palade Neculai | 1570109400411 | română | 24.04.2008 | lei | 100000 | 100000 |
| 46 | Argăseala Valeriu | 1550814400623 | română | 2.04.2008 | lei | 100000 | 100000 |
| 47 | Becali Virgil | 1550607400506 | română | 2.04.2008 | lei | 100000 | 100000 |
| 48 | Iancu Gheorghe | 1540101401652 | română | 16.05.2008 | lei | 100000 | 100000 |
| 49 | Dorofta Danuț Costică | 1530507040031 | română | 16.05.2008 | lei | 100000 | 100000 |
| 50 | Chirtica Petre | 1510814400436 | română | 8.04.2008 | lei | 100000 | 100000 |
| 51 | Belniceanu Petrica | 1490422400035 | română | 9.05.2008 | lei | 100000 | 100000 |
| 52 | Gheorghiu Mircea Cristian | 1490417400121 | română | 9.05.2008 | lei | 100000 | 100000 |
| 53 | Dubovoi Nicolae | 1451128400071 | română | 13.04.2008 | lei | 100000 | 100000 |
| 54 | Lazăr Ioan | 1410801400313 | română | 14.05.2008 | lei | 100000 | 100000 |
| 55 | Stan Ioana Cristina | 2810111295893 | română | 8.04.2008 | lei | 93000 | 93000 |
| 56 | Lungu Dorian | 1730924080024 | română | 11.06.2008 | lei | 92120 | 92120 |
| | Lungu Dorian | 1730929080024 | română | 6.05.2008 | lei | 16200 | 16200 |
| 57 | Dobre Nicolae | 1510902400084 | română | 27.11.2008 | lei | 13265 | 91498 |
| | Dobre Nicolae | 1510902400084 | română | 27.11.2008 | lei | 33160 | 91498 |
| | Dobre Nicolae | 1510902400084 | română | 27.11.2008 | lei | 15215 | 91498 |
| | Dobre Nicolae | 1510902400084 | română | 27.11.2008 | lei | 9594 | 91498 |
| | Dobre Nicolae | 1510902400084 | română | 27.11.2008 | lei | 10670 | 91498 |
| | Dobre Nicolae | 1510902400084 | română | 27.11.2008 | lei | 9594 | 91498 |
| 58 | Marinescu Aurel | 1640214113696 | română | 12.11.2008 | lei | 4700 | 82700 |
| | Marinescu Aurel | 1640214113696 | română | 21.02.2008 | lei | 78000 | 82700 |
| 59 | Macovei Steluța | 2631103400091 | română | 4.02.2008 | lei | 78000 | 78000 |

| | Numele și prenumele | CNP | Naționalitatea | Data | Tipul | Suma donată | Total donator |
|----|----------------------------|---------------|----------------|------------|--------|-------------|---------------|
| 60 | Curtescu Anca | 2581106400061 | română | 4.02.2008 | lei | 78000 | 78000 |
| 61 | Lupu Constantin | 1700208221204 | română | 21.02.2008 | lei | 78000 | 78000 |
| 62 | Braga Horațiu Florentin | 1680414082420 | română | 21.02.2008 | lei | 78000 | 78000 |
| 63 | Chițu Ion Danuț | 1670302335009 | română | 21.02.2008 | lei | 78000 | 78000 |
| 64 | Ambruș Emil | 1601022085021 | română | 21.02.2008 | lei | 78000 | 78000 |
| 65 | Bîrleanu Costel | 1710406340017 | română | 5.06.2008 | lei | 70000 | 70000 |
| 66 | Negrescu Cosmin Alexandru | 1870506420067 | română | 28.03.2008 | lei | 12521 | 57760 |
| | Negrescu Cosmin Alexandru | 1870506420067 | română | 24.02.2008 | lei | 5211 | 57760 |
| | Negrescu Cosmin Alexandru | 1870506420067 | română | 29.02.2008 | lei | 28028 | 57760 |
| | Negrescu Cosmin Alexandru | 1870506420067 | română | 6.06.2008 | lei | 12000 | 57760 |
| 67 | Andrei Eugen Viorel | 1740422472038 | română | 11.06.2008 | lei | 47500 | 57250 |
| | Andrei Eugen Viorel | 1740422472038 | română | 11.06.2008 | lei | 9750 | 57250 |
| 68 | Doldurea Ionuț Daniel | 1790629280793 | română | 13.06.2008 | natură | 39676 | 39676 |
| 69 | Opriș Răsvan Cristian | 1691023411511 | română | 26.11.2008 | lei | 3560 | 37810 |
| | Opriș Răsvan Cristian | 1691023411511 | română | 28.11.2008 | lei | 15000 | 37810 |
| | Opriș Răsvan Cristian | 1691023411511 | română | 18.06.2008 | lei | 2500 | 37810 |
| | Opriș Răsvan Cristian | 1691023411511 | română | 26.11.2008 | lei | 16750 | 37810 |
| 70 | Câmpeanu Ana Maria | 2840504134158 | română | 8.05.2008 | lei | 36000 | 36000 |
| 71 | Trache Nicolae Petre | 1710122297301 | română | 5.11.2008 | lei | 6000 | 36000 |
| | Trache Nicolae Petre | 1710122297301 | română | 20.05.2008 | lei | 30000 | 36000 |
| 72 | Becali George | 1580625400258 | română | 3.04.2008 | lei | 30045 | 35045 |
| | Becali George | 1580625400258 | română | 1.05.2008 | lei | 5000 | 35045 |
| 73 | Diaconescu Nicolae Nicușor | 1490614034973 | română | 19.11.2008 | lei | 4297 | 30707 |
| | Diaconescu Nicolae Nicușor | 1490614034973 | română | 24.11.2008 | lei | 2380 | 30707 |
| | Diaconescu Nicolae Nicușor | 1490614034973 | română | 11.11.2008 | lei | 24030 | 30707 |
| 74 | Matei Cristian | 1680626463010 | română | 20.05.2008 | lei | 30000 | 30000 |
| 75 | Stoicescu Bogdănel | 1510708400403 | română | 5.11.2008 | lei | 30000 | 30000 |
| 76 | Barbu Victor | 1581109284361 | română | 17.05.2008 | natură | 28810 | 28810 |
| 77 | Bască Florin Adrian | 1811005046209 | română | 6.05.2008 | lei | 11009 | 28518 |
| | Bască Florin Adrian | 1811005046209 | română | 13.05.2008 | lei | 6500 | 28518 |
| 78 | Postolache Marin | 1541201284394 | română | 15.05.2008 | natură | 26440 | 26440 |
| 79 | Socoleanu Marcel Radu | 1630415293121 | română | 5.05.2008 | lei | 25000 | 25000 |
| 80 | Arbunea Tudorel | 1671001090138 | română | 3.11.2008 | lei | 6000 | 23620 |
| | Arbunea Tudorel | 1671001090138 | română | 24.11.2008 | lei | 3620 | 23620 |
| | Arbunea Tudorel | 1671001090138 | română | 28.11.2008 | lei | 14000 | 23620 |
| 81 | Alexandru Ionel | 1500309090013 | română | 27.11.2008 | lei | 1800 | 22300 |
| | Alexandru Ionel | 1500309090013 | română | 13.05.2008 | lei | 5000 | 22300 |
| | Alexandru Ionel | 1500309090013 | română | 5.05.2008 | lei | 5000 | 22300 |
| | Alexandru Ionel | 1500309090013 | română | 22.11.2008 | lei | 3000 | 22300 |
| | Alexandru Ionel | 1500309090013 | română | 24.11.2008 | lei | 3500 | 22300 |
| | Alexandru Ionel | 1500309090013 | română | 4.11.2008 | lei | 2000 | 22300 |
| 82 | Buda Dorin Simion | 1560603113676 | română | 10.11.2008 | lei | 3700 | 21784 |
| | Buda Dorin Simion | 1560603113676 | română | 3.11.2008 | lei | 18084 | 21784 |
| 83 | Petroiu Alexandru | 1510819510028 | română | 26.05.2008 | natură | 20590 | 20590 |
| 84 | Cremene Alexandru | 1650923113676 | română | 8.05.2008 | lei | 10000 | 20005 |
| | Cremene Alexandru | 1650923113676 | română | 24.11.2008 | lei | 5 | 20005 |
| | Cremene Alexandru | 1650923113676 | română | 14.05.2008 | lei | 10000 | 20005 |
| 85 | Sandor Florin | 1671103020064 | română | 5.06.2008 | lei | 20000 | 20000 |

| | Numele și prenumele | CNP | Naționalitatea | Data | Tipul | Suma donată | Total donator |
|-----|----------------------------|---------------|----------------|------------|--------|-------------|---------------|
| 86 | Tudor Viorel | 1670601293168 | română | 22.05.2008 | lei | 20000 | 20000 |
| 87 | Fleancu Constantin | 1440520250523 | română | 19.05.2008 | lei | 10000 | 20000 |
| | Fleancu Constantin | 1440520250523 | română | 9.05.2008 | lei | 10000 | 20000 |
| 88 | Țane Silviu | 1770511340038 | română | 24.05.2008 | natură | 14050 | 19050 |
| | Țane Silviu | 1770511340038 | română | 22.05.2008 | lei | 5000 | 19050 |
| 89 | Chițu Tudor | 1500825400719 | română | 10.11.2008 | lei | 18400 | 18400 |
| 90 | Capră Adrian | 1731210340016 | română | 24.05.2008 | natură | 12250 | 17250 |
| | Capră Adrian | 1731210340016 | română | 22.05.2008 | lei | 5000 | 17250 |
| 91 | Ene Steluța | 2680201461511 | română | 28.05.2008 | natură | 16411 | 16411 |
| 92 | Pintea Gheorghe | 1691126054691 | română | 21.05.2008 | lei | 14820 | 16320 |
| | Pintea Gheorghe | 1691126054691 | română | 27.11.2008 | natură | 1500 | 16320 |
| 93 | Alexa Gheorghe | 1640807131210 | română | 30.05.2008 | lei | 15000 | 15000 |
| 94 | Trif Petru | 1470403054685 | română | 27.11.2008 | natură | 14200 | 14200 |
| 95 | Barbu Cristian | 1621103131219 | română | 17.06.2008 | lei | 14100 | 14100 |
| 96 | Bulf Danuț Florin | 1610722034966 | română | 9.05.2008 | lei | 1840 | 13840 |
| | Bulf Danuț Florin | 1610722034966 | română | 27.05.2008 | lei | 7000 | 13840 |
| | Bulf Danuț Florin | 1610722034966 | română | 12.05.2008 | lei | 5000 | 13840 |
| | Bulf Danuț Florin | 1610722034966 | română | 27.11.2008 | lei | 2104 | 13840 |
| 97 | Scarlat Ilie | 1630712151848 | română | 21.11.2008 | lei | 2000 | 11970 |
| | Scarlat Ilie | 1630712151848 | română | 10.11.2008 | lei | 970 | 11970 |
| | Scarlat Ilie | 1630712151848 | română | 27.11.2008 | lei | 9000 | 11970 |
| 98 | Buzatu Petre | 1620418252323 | română | 9.05.2008 | lei | 8500 | 11500 |
| | Buzatu Petre | 1620418252323 | română | 19.05.2008 | lei | 3000 | 11500 |
| 99 | Armăsoiu Maria | 2880214180023 | română | 27.11.2008 | lei | 100000 | 10000 |
| 100 | Tudosa Florica | 2590328400466 | română | 4.11.2008 | lei | 10000 | 10000 |
| 101 | Odorog George Constantin | 1850621250582 | română | 24.11.2008 | lei | 100000 | 10000 |
| 102 | Constantinescu Paul Adrian | 1810510297301 | română | 27.05.2008 | lei | 10000 | 10000 |
| 103 | Dobre Gheorghe Marian | 1760511441511 | română | 21.11.2008 | lei | 100000 | 10000 |
| 104 | Sauliuc Bogdan | 1750117120689 | română | 23.05.2008 | lei | 10000 | 10000 |
| 105 | Zmărăndescu Vasile Mariu | 1740211461519 | română | 21.11.2008 | lei | 100000 | 10000 |
| 106 | Gheorghe Nicolae | 1681206470018 | română | 27.11.2008 | lei | 100000 | 10000 |
| 107 | Pușcasu Gheorghe | 1510209090026 | română | 5.11.2008 | lei | 10000 | 10000 |
| 108 | Caramihai Mihai | 1390819400053 | română | 24.11.2008 | lei | 100000 | 10000 |
| 109 | Casandrescu Ion | 1621205150018 | română | 30.04.2008 | natură | 9996 | 9996 |
| 110 | Ciustea Dorin | 1520911070029 | română | 13.05.2008 | lei | 5870 | 9070 |
| | Ciustea Dorin | 1520911070029 | română | 18.11.2008 | lei | 3200 | 9070 |
| 111 | Moldovan Felicia | 2660525260023 | română | 10.05.2008 | natură | 9000 | 9000 |
| 112 | Paraschiv Marian | 1680407296726 | română | 24.11.2008 | lei | 2800 | 21400 |
| | Paraschiv Marian | 1680407296726 | română | 4.11.2008 | lei | 2500 | 21400 |
| | Paraschiv Marian | 1680407296726 | română | 22.04.2008 | lei | 12500 | 21400 |
| | Paraschiv Marian | 1680407296726 | română | 15.11.2008 | lei | 1500 | 21400 |
| | Paraschiv Marian | 1680407296726 | română | 20.11.2008 | lei | 2100 | 21400 |
| 113 | Calotă Samuel | 1600217340012 | română | 29.05.2008 | natură | 8740 | 8740 |
| 114 | Simon Valentin | 1510716193789 | română | 30.05.2008 | natură | 8104 | 8104 |
| 115 | Popescu Danuț | 1631130034971 | română | 12.05.2008 | lei | 8000 | 8000 |

| | Numele și prenumele | CNP | Naționalitatea | Data | Tipul | Suma donată | Total donator |
|-----|---------------------------|---------------|----------------|------------|--------|------------------|---------------|
| 116 | Turcu Liviu Constantin | 1750705290917 | română | 14.11.2008 | lei | 2000 | 7800 |
| | Turcu Liviu Constantin | 1750705290917 | română | 12.11.2008 | lei | 4000 | 7800 |
| | Turcu Liviu Constantin | 1750705290917 | română | 25.11.2008 | lei | 1300 | 7800 |
| | Turcu Liviu Constantin | 1750705290917 | română | 27.11.2008 | lei | 500 | 7800 |
| 117 | Martonosiy Laura Catalina | 2710819354732 | română | 23.05.2008 | lei | 7780 | 7780 |
| 118 | Tănase Ion | 1490714090068 | română | 13.05.2008 | lei | 4100 | 7700 |
| | Tănase Ion | 1490714090068 | română | 5.05.2008 | lei | 3600 | 7700 |
| 119 | Albu Paul | 1530220003578 | română | 23.05.2008 | natură | 7527 | 7527 |
| 120 | Dumitru Cristian | 1690124293165 | română | 4.06.2008 | lei | 3500 | 7500 |
| | Dumitru Cristian | 1690124293165 | română | 12.11.2008 | lei | 4000 | 7500 |
| 121 | Preda Cristian | 1670403293107 | română | 11.11.2008 | lei | 2000 | 7500 |
| | Preda Cristian | 1670403293107 | română | 24.11.2008 | lei | 2500 | 7500 |
| | Preda Cristian | 1670403293107 | română | 18.11.2008 | lei | 3000 | 7500 |
| 122 | Săvulescu Ion | 1671130514218 | română | 22.05.2008 | lei | 4900 | 7400 |
| | Săvulescu Ion | 1671130514218 | română | 12.05.2008 | lei | 2500 | 7400 |
| 123 | Iancu Avram | 1500606151777 | română | 13.05.2008 | lei | 7240 | 7359 |
| | Iancu Avram | 1500606151777 | română | 28.11.2008 | lei | 119 | 7359 |
| 124 | Constantin Florica | 1630719154211 | română | 30.05.2008 | natură | 7236 | 7336 |
| | Constantin Florica | 1630719154211 | română | 30.05.2008 | lei | 100 | 7336 |
| 125 | Chelboiu Mirela Georgeta | 2800605410091 | română | 29.05.2008 | lei | 7200 | 7200 |
| 126 | Cornea Ioan | 1470918100026 | română | 13.05.2008 | lei | 7000 | 7000 |
| 127 | Pâslaru Vasile Ciprian | 1790724270606 | română | 16.05.2008 | lei | 6900 | 6900 |
| 128 | Tecar Edmund | 1521210205897 | română | 6.05.2008 | lei | 6860 | 6860 |
| 129 | Bellu Claudiu Mihai | 1741014293139 | română | 28.05.2008 | lei | 6700 | 6700 |
| 130 | Ilie Gheorghe | 1640802284379 | română | 15.05.2008 | natură | 6520 | 6520 |
| 131 | Costache Cristian | 1680503154211 | română | 8.05.2008 | lei | 6250 | 6250 |
| 132 | Baba Mia Dorina | 2560720020014 | română | 9.05.2008 | natură | 6157 | 6157 |
| 133 | Moise Gheorghe Florentin | 1780214284377 | română | 15.05.2008 | natură | 5870 | 5870 |
| 134 | Drăgan Teodor | 1510201284373 | română | 17.05.2008 | natură | 5750 | 5750 |
| 135 | Bozi Grigore | 1600430334995 | română | 13.05.2008 | lei | 4688 | 5738 |
| | Bozi Grigore | 1600430334995 | română | 18.11.2008 | lei | 1050 | 5738 |
| 136 | Moroșanu Mihaela | 2760416330781 | română | 14.05.2008 | lei | 2570 | 5631 |
| | Moroșanu Mihaela | 2760416330781 | română | 19.05.2008 | lei | 58 | 5631 |
| | Moroșanu Mihaela | 2760416330781 | română | 12.05.2008 | lei | 355 | 5631 |
| | Moroșanu Mihaela | 2760416330781 | română | 24.11.2008 | lei | 250 | 5631 |
| | Moroșanu Mihaela | 2760416330781 | română | 29.05.2008 | lei | 1220 | 5631 |
| | Moroșanu Mihaela | 2760416330781 | română | 28.05.2008 | lei | 1428 | 5631 |
| 137 | Inge Mihai | 1550915364239 | română | 14.06.2008 | lei | 5575 | 5575 |
| 138 | Zamfirache Gheorghe | 1491002151801 | română | 22.05.2008 | lei | 1800 | 5550 |
| | Zamfirache Gheorghe | 1491002151801 | română | 30.05.2008 | natură | 150 | 5550 |
| | Zamfirache Gheorghe | 1491002151801 | română | 22.05.2008 | lei | 3600 | 5550 |
| 139 | Florea Niculae | 1521204070019 | română | 22.05.2008 | lei | 5024 | 5024 |
| 140 | Fuciu Daniel | 1720328084758 | română | 8.01.2008 | lei | 78000 | 78000 |
| 141 | Florea Felix Patrik | 1740706441553 | română | 2.04.2008 | lei | 78000 | 78000 |
| 142 | Dimian Gheorghe | 1740517293176 | română | 2.04.2008 | lei | 78000 | 78000 |
| | TOTAL GENERAL: | | | | | 9.080.294 | |

4. Lista persoanelor juridice care au făcut în anul fiscal 2008 donații a căror valoare cumulată depășește baremul de 10 salarii de bază minime brute pe țară:

Donații peste 5.000

| Nr. crt. | Denumirea | Sediul | Naționalitatea | C.U.I. | Valoarea | Fel | Data |
|--------------|------------------------------------|--------|----------------|----------|-----------------|--------|------------|
| 2. | S.C. SELTIN GRUP | | română | 12799123 | 5.000 | lei | 27.05.2008 |
| 3. | AVIAȚIA UTILITARĂ BUCUREȘTI — S.A. | | română | 4052037 | 10.000 | lei | 8.05.2008 |
| 6. | AF ZAMFIR ION | | română | 14277959 | 14.637 | natură | 29.04.2008 |
| 9. | PFA BOGDAN CORNELIU | | română | 20532797 | 5.800,6 | lei | 22.05.2008 |
| TOTAL | | | | | 35.437,6 | | |

EDITOR: PARLAMENTUL ROMÂNIEI — CAMERA DEPUTAȚILOR



„Monitorul Oficial” R.A., Str. Parcului nr. 65, sectorul 1, București; C.I.F. RO427282,
 IBAN: RO55RNCB0082006711100001 Banca Comercială Română — S.A. — Sucursala „Unirea” București
 și IBAN: RO12TREZ7005069XXX000531 Direcția de Trezorerie și Contabilitate Publică a Municipiului București
 (alocat numai persoanelor juridice bugetare)
 Tel. 021.318.51.29/150, fax 021.318.51.15, e-mail: marketing@ramo.ro, internet: www.monitoruloficial.ro
 Adresa pentru publicitate: Centrul pentru relații cu publicul, București, șos. Panduri nr. 1,
 bloc P33, parter, sectorul 5, tel. 021.411.58.33 și 021.410.47.30, fax 021.410.77.36 și 021.410.47.23
 Tiparul: „Monitorul Oficial” R.A.



5 948368 431461